

EL PARTIDO NAZI Y EL ESTADO

Uno de los cambios trascendentales que llevó a cabo el Tercer Reich fue concentrar todo el poder político en manos de un único partido, el NSDAP (Partido Nacional Socialista Alemán de los Trabajadores).

Declaración del Partido Nazi sobre la Autoridad de Hitler

Por la autoridad de la ley sobre el Jefe de Estado del Reich alemán, fechado el 1° de agosto de 1934, el cargo de Presidente del Reich se ha unido al de canciller del Reich. En consecuencia, los poderes que poseía previamente el Presidente del Reich se han transferido al Führer, Adolf Hitler. Por esta ley, el gobierno del partido y del Estado se han fusionado. Por deseo del Führer, se realizó un plebiscito sobre esta ley el 19 de agosto de 1934. Ese día el pueblo alemán eligió como su único líder a Adolf Hitler. Él es sólo responsable ante su conciencia y ante la nación alemana.

Este partido fue la única entidad permitida. Se inclinaba hacia los jóvenes y hacia los trabajadores, aunque su pragmatismo también le permitía colaborar con las clases gobernantes más antiguas cuando era necesario.

Afiliación nazi por edad, 1930

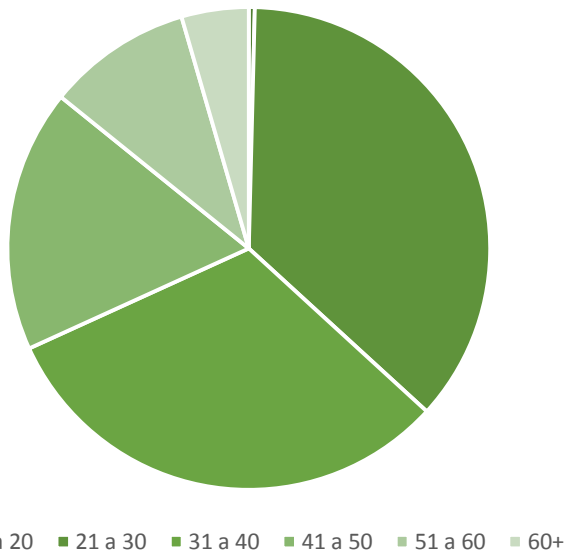

Desde la década del 20, la afiliación al mismo creció pero se aceleró durante la década de 1940.

Año	Miembros del Partido
1923	55287
1928	96918
1930	129563
1933	849000
1935	2493890
1937	2793890
1938	4985400
1939	5339567
1942	7100000
1945	8000000

Fuente: Mc Nab, Chris, El Tercer Reich

La estructura del gobierno nazi presentaba ciertas faltas mientras que el NSDAP tenía una excelente definición administrativa que se extendía desde el Führer, situado en la parte más alta de la jerarquía, hasta los miembros ordinarios.

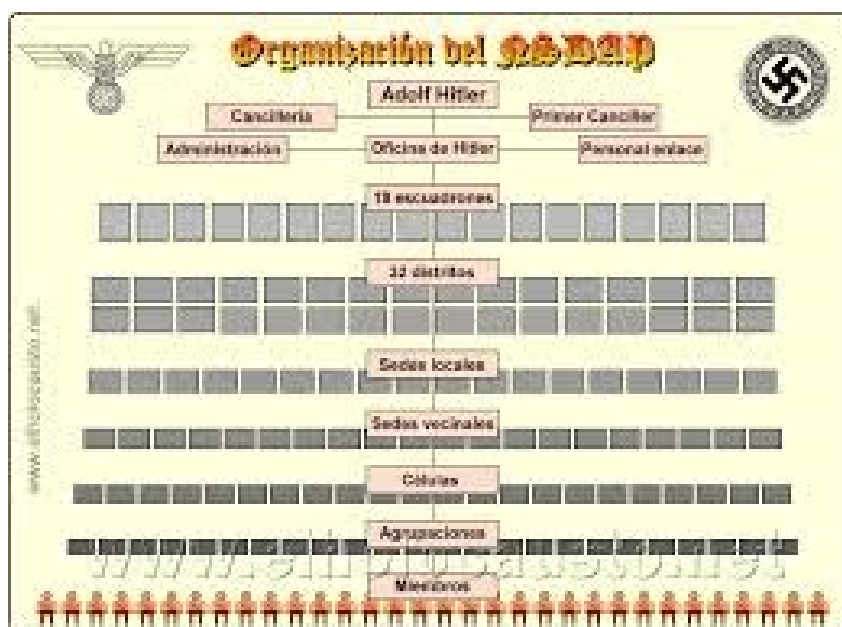

Hitler mantenía el puesto supremo de dictador indiscutible y por debajo de él se encontraba el *Reichsleitung der NSDAP* (líderes de NSDAP en el Reich). Dentro de estos líderes, se dividían las funciones que abarcaban todos los ámbitos de la sociedad.

